

Prime Analyzer Tip

Stock Screener

Chiar si pe o piata mica, sa urmaresti fiecare actiune in parte si sa o raportezi la restul pietei e un lucru care necesita timp pretios. Tocmai de aceea am inclus in noua versiune a Prime Analyzer un Stock Screener extrem de util celor care vor sa identifice rapid actiunile cu potential de la Bursa de Valori Bucuresti. Fie ca e vorba de abordarea clasica a „value investing” lansata de Benjamin Graham si continuata de Warren Buffett, fie ca e vorba de o combinatie inovatoare de indicatori pe care ii considerati importanti, in Prime Analyzer puteti ajunge usor la emitentii care satisfac criteriile luate in calcul.

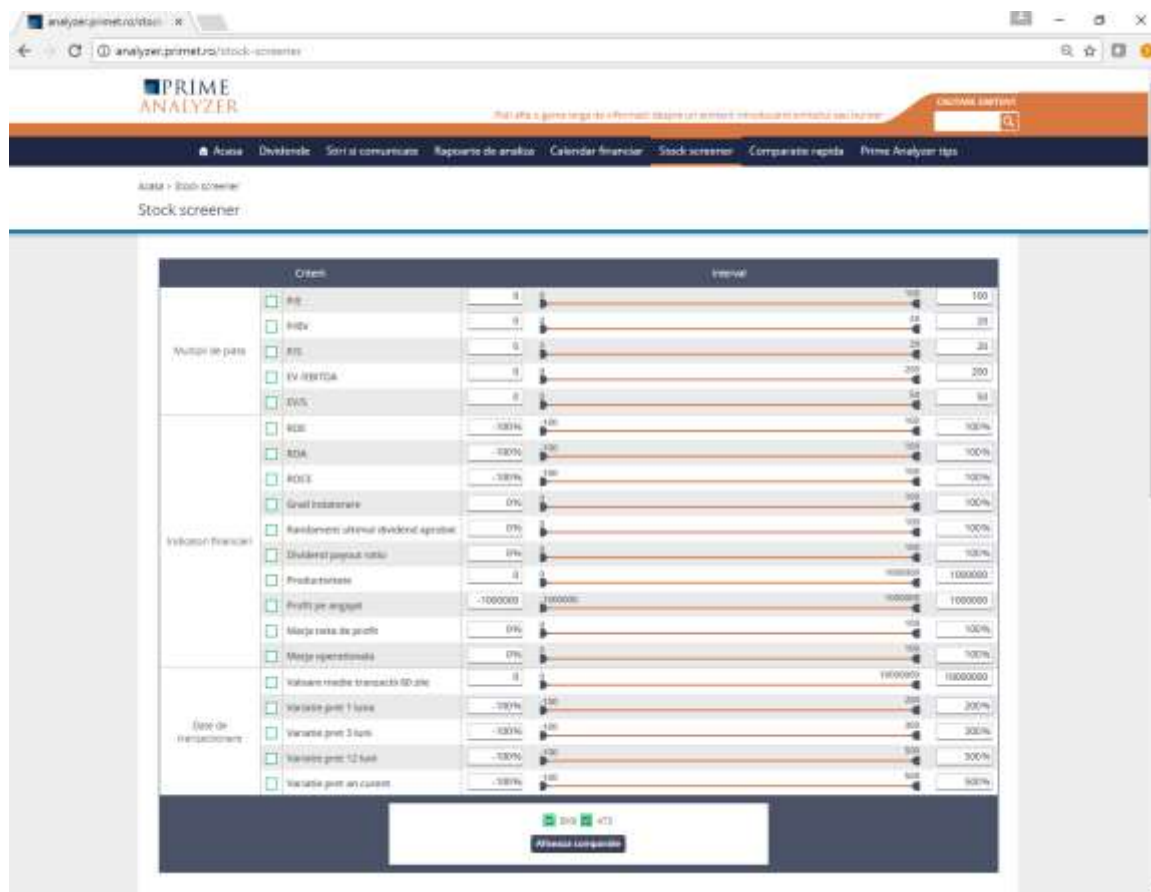

Stock screener-ul este un instrument care permite filtrarea actiunilor in functie de mai multe criterii. Aceste criterii sunt impartite in trei categorii:

- **Multiplu ce piata**
 - o P/E: Price/Earnings ratio, sau PER – raportul dintre pretul actiunii si profitul pe actiune.
 - o P/BV: Price/Book Value – raportul dintre pretul actiunii si activul net pe actiune.

- P/S: Price/Sales – raportul dintre pretul actiunii si cifra de afaceri.
- EV/EBITDA – raportul dintre indicatorul Enterprise Value si indicatorul EBITDA, unde:
 - Enterprise Value este egal cu capitalizarea emitentului, la care se adauga datoria neta (datorii minus numerar si echivalente de numerar)
 - EBITDA (Earnings before interest, taxes, depreciation and amortization) este egal cu profitul operational la care se adauga cheltuielile cu deprecierea si amortizarea.
- EV/S: EV/Sales – raportul dintre indicatorul Enterprise Value si cifra de afaceri.
- **Indicatori financiari**
 - ROE: Return on equity, sau rentabilitatea capitalului propriu – raportul intre profitul net si capitalurile proprii.
 - ROA: Return on assets, sau rentabilitatea activelor – raportul intre profitul net si activele totale
 - ROCE: Return on capital employed, sau rentabilitatea capitalului angajat – raportul intre rezultatul operational si suma pasivelor pe termen lung (capitaluri proprii plus datorii pe termen lung)
 - Grad indatorare – raportul dintre datoriile totale si activele totale
 - Randament ultimul dividend aprobat – randamentul urmatorului dividend sau a celui mai recent dividend anterior, raportat la pretul mediu din data curenta pentru dividendele la care nu a trecut data de inregistrare sau la pretul mediu din ultima zi cu drept de dividend pentru celelalte.
 - Dividend payout ratio – raportul intre dividendul pe actiune si profitul pe actiune in anul in care a fost obtinut profitul din care se distribuie dividendele.
 - Productivitate – raportul intre cifra de afaceri si numarul de angajati
 - Profit pe angajat – raportul intre profitul net si numarul de angajati
 - Marja neta de profit – raportul intre profitul net si cifra de afaceri
 - Marja operationala – raportul intre profitul operational si cifra de afaceri
- **Date de tranzactionare**
 - Valoare medie tranzactii 60 zile – media tranzactiilor pe ultimele 60 de sedinte de tranzactionare
 - Variatie pret 1 luna
 - Variatie pret 3 luni
 - Variatie pret 12 luni
 - Variatie pret an curent – variatia pretului comparativ cu ultima sedinta de tranzactionare a anului trecut

Pentru ca un criteriu sa fie luat in calcul, el trebuie bifat.

Valorile intre care sa se incadreze fiecare indicator pot fi selectate fie completand campurile de minim si maxim aferente, fie miscand cursorul de minim sau pe cel de maxim.

Implicit sunt afisati emitentii de pe ambele piete, BVB si ATS, putand fi selectata doar una dintre pietele de catre utilizator.

The screenshot displays a web application interface for Prime Transaction. At the top, there is a navigation bar with a search box and a 'Afisarea corporativa' button. Below this, a table lists various financial indicators for different companies. The table has multiple columns, including company symbols (e.g., ACRU, ADRI, A200), and various financial metrics such as 'Rendement anual', 'Dividend pe actiune', 'Productivitate', 'Profit pe angajat', 'Marja netă pe profit', 'Marja operatională', 'Valoarea medie tranzacționată', and 'Rendement pe 1. luna'. The table is filtered to show only companies that meet the criteria set in the filters above. The interface includes a 'Caută' button on the right side of the table header and a '1' indicator at the bottom left of the table area.

In partea de jos a paginii sunt afisate rezultatele filtrarii sub forma unui tabel care contine valorile tuturor indicatorilor, pentru simbolurile care se incadreaza in criteriile de filtrare stabilite in partea de sus a paginii.

Din partea dreapta sus a tabelului pot fi cautate simboluri intre rezultatele filtrarii.

Indiferent de criteriile bifate, la filtrare sunt exclusi emitentii pentru care nu exista date financiare mai recente de doi ani.